



REPUBLICAINE
 DIRECTION DÉPARTEMENTALE
 DES TERRITOIRES ET DE LA MER
 Service Urbanisme
 16, rue Antoine Zadora
 13332 Marseille cedex 3

COMMUNE DE GRAVESON
 Planche nord

PLAN DE PREVENTION
 DES RISQUES NATURELS PREVISIBLES
 APPLICATION L561-1
 DU CODE DE L'ENVIRONNEMENT

INONDATION

-3- *Taille réglementaire
 et cotes de référence*

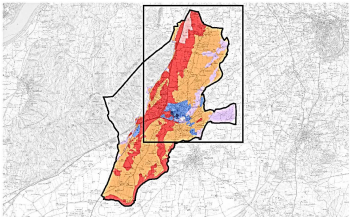

Edition : Mars 2016
 Document approuvé le :
 12 avril 2016

Source :
 SCANLID09-DIGN
 Cadastre / DGIFF

LEGENDE

- R2 : aléa fort, hors centre urbain
- R2S : aléa fort, Zone d'aménagement concerté du Sagon
- R1 : aléa modéré, zone peu ou pas urbanisée
- BE : aléa exceptionnel
- B2 : aléa fort, centre urbain
- B1 : aléa modéré, zone urbanisée
- Digue de protection Ouvrage en remblai
- Casier hydraulique et cote de référence en m NGF
- Nord

Echelle : 1/5000

